



WEBFAKT

Das Abrechnungs- und Verwaltungssystem WEBFAKT ist perfekt auf die Bedürfnisse von Internet-Dienstleistern (ISPs) abgestimmt, WEBFAKT ist eine reine 32-Bit objektorientierte Software und basiert auf einer Client/Server-Architektur.

Die Kundenbetreuung und -Abrechnung der Unternehmen dieser Branche kann mit der Hilfe von WEBFAKT bis in das kleinste Detail vereinfacht und automatisiert werden.

Die Software bietet Ihnen umfangreiche Funktionalitäten im Bereich der Kundenverwaltung, der Speicherplatzverwaltung, der Account- und Domainverwaltung etc. Die klare Strukturierung von WEBFAKT versetzt Sie in die Lage, Ihre Daten schnell und unkompliziert zu verwalten ohne auf viele kleine nützliche Features verzichten zu müssen, die Sie vielleicht in Ihrem bisherigen Geschäftsprozess leidvoll vermisst haben.



FAKTEN

- Flexibel und vielseitig
- Einfach in der Handhabung
- Kostenfreie Client-/Server SQL-Datenbank inclusive
- Integrierter Email-Client
- Offen für neue Technologien
- Zukunftssichere Investition
- Kostenloser Hotlineservice
- Komfort und bester Service



Auszug aus der Funktionsübersicht

Stammdatenverwaltung

Kundenverwaltung

Über die Kundenverwaltung können Sie sich Relevantendaten des Kunden sowie auch die Speicherplätze, Domains, Dienstleistungen sowie die POP-/FTP-Zugänge anzeigen. Alle Daten der Kundenverwaltung inkl. der enthaltenen Module können für den mtl. Rechnungslauf berücksichtigt werden.

- Verwaltung aller Kundenrelevantendaten
- Kundenhistorie mit Statistik
- Bankverbindungen
- Kundenemialablage
- Sonderpreise
- Anzeige der Offenen Posten des Kunden
- Anzeige der aktuellen Rechnungen
- Kundenbemerkungen
- Übernahme Funktion Lieferanten – Kunden
- Trafficeingabe
- Rabattzuweisung
- Direktversand von Emails
- Verwaltung von Lizenzdaten
- Vorschau der nächsten Monatsrechnung
- zusätzliche Verwaltung-/Eingabemöglichkeit für Ansprechpartner, Telefonnummern und Bankverbindungen
- Gesamtanzeige aller Kunden in Tabellenform
- Übernahme von Kundendaten aus der Zwischenablage
- Übergabe-/kopieren der Kundendaten in die Zwischenablage
- Automatisches generieren eines Kundenpasswortes
- Druck von Bemerkungen, Kontoauszügen, diversen Datenblättern wie Speicherplatz und Domainlisten
- Kundendokumentablage, Speicherung aller Rechnungen, Angebote etc. inkl. freier Texterstellung, Dokumente können auch über einen Scanner eingelesen werden.
- frei definierbare Kundenablage
- Hinterlegung eines Kundenspezifischen Rechnungsformulars
- frei definierbare Tabellenfelder
- Bonitätsauskunft Eurotreuhand, MediaFinaz und GMF-Inkasso
- Kurzbrieferstellung
- Kunden bezogene Supportübersicht
- Ausdruck von verschiedenen Datenblättern
- beliebig viele Newsletterkategorien pro Kunde
- Hinterlegung von NIC-Handle und Nameservern

- Kundendatenblatt
 - Kunden-Domainliste alle Domains
 - Kunden-Domainliste nur Aktive
 - Kunden-Domainliste (Domain-Pool) Gesamtliste
 - Kunden-Domainliste (Domain-Pool) letzter Rechnungslauf
 - Kunden-POP Accounts
 - Kundendatenblatt mit Domains u. nächst. Rechnungsdatum
 - Kundendatenblatt mit Speicher und Domains
 - Kundendatenblatt mit Speicher und Domains aktueller Speicherplatz
 - Kundendatenblatt mit allen Leistungen
 - Kundendatenblatt mit allen Leistungen einmalige Abrechnung
 - Kundendatenblatt mit allen Rechnungen
 - Druck Kundenbemerkungen
 - Kundendatenblatt mit Speicher, Domains und Offenen Posten
 - Kundendatenblatt mit Dial-In Accounts
 - Transfer Kundendomains
 - Weitere Datenblätter ... (Verträge)
- Vorschau Monatsrechnung



Speicherplatzverwaltung

- Leistungsbezeichnung
- Servername
- Traffic-Zuweisung
- Speicherplatzgröße
- Abrechnungsart
- Setup-Zuweisung
- Freischaltung
- Rabattzuweisung
- Betrag monatlich, oder vierteljährlich etc.
- Datenabgleich zu Online-Webinterfaces
Confirx 2.08, 3.0.xx und C-Panel
- Direktzugriff auf das Web-Interface des Kunden bzw. auf des Reseller-Interface
- Direktaufruf des jeweiligen Online-Interfaces
- Auswahl von verschiedenen Abrechnungsmodi pro Dienst
- Versendung von Statusmitteilungen an den Kunden (Accountfreischaltung etc.) sowie weitere Zusatzfunktionen wie FTP-Programm, Whois-/Ping Abfrage
- Übersicht aller Speicherplätze mit den dazugehörigen Domains in Tabellenform
- Eingabe von Statusmeldungen
- Bemerkungen
- Vertragsnummer
- frei definierbare Tabellenfelder
- WEB-/MySQL Datenbankverwaltung
- Speicherplatzübersicht des Kunden



Domainverwaltung

- Leistungsbezeichnung
- Bestelldatum
- Passwort und Logindaten
- Freischaltung
- Rabatt
- Betrag
- nächste Rechnung
- Auth-Code
- Domainstatus
- Domainhistorie
- Setupgebühren
- Domainablaufdatum
- Datum Domaingelöscht
- Bemerkungen zur Domain
- Vertragsnummer
- Domainbetrag ab dem 2. Jahr
- IP-Nummer der Domain
- Domain-/Speicherplatzwechsel
- Whois-Abfrage und IP-Nummernabfrage
- Nameserver und Admin-C Informationen können Online abgefragt werden
- Neuanlage der Domain auf dem Web-Interface
- Auswahl von verschiedenen Abrechnungsmodi pro Domain
- Kopieren und einfügen der Domaindaten
- Domainpool-Abrechnung

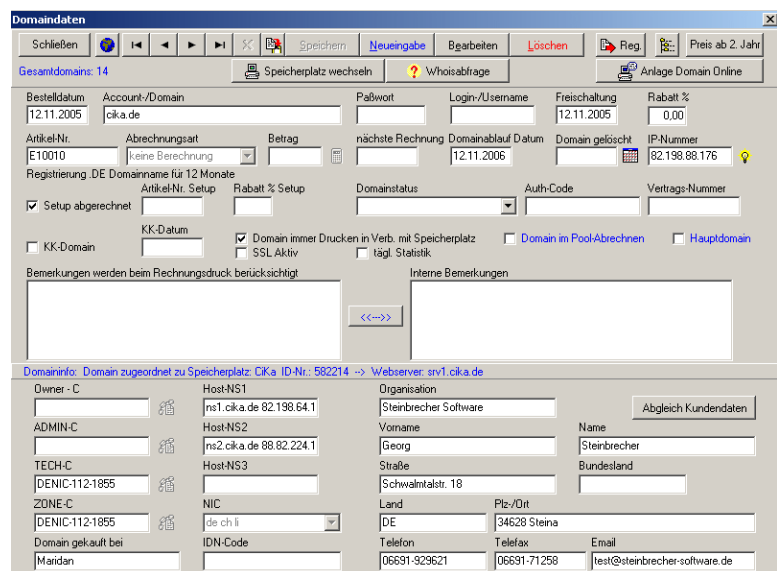



- Domainregistrierung, NIC-Handles, KK, etc. direkt aus der Domainverwaltung.
 - Domainregistrierungen für
 - EPAG-/EPNIC
 - CPS-Datensysteme
 - freie Schnittstelle (diese können individuell angepasst werden)
- Unterstützung von Umlautdomains inkl. Hinterlegung des IDN-Codes
- IDN-Konverter

Dienstleistungen

- Verwaltung von Zusatzdienstleistungen z.B. Homepagepflege, Wartungsverträge
- Kopieren und einfügen der Dienstleistungen
- Bemerkungen
- Vertragsnummer
- Bestellnummer
- Rabattzuweisung
- Auswahl von verschiedenen Abrechnungsmodi pro Dienstleistung

POP-/FTP Verwaltung

- Anzeige- u. Verwaltung der POP- u. FTP-Zugängen des Kunden
- Bemerkungen
- Rabattzuweisung
- Forward Adresse
- Versendung der POP-Daten per Email
- Hinterlegung der Authentifizierungsdaten
- Hinterlegung von POP-Alias Adressen
- Hinterlegung der Serverdaten SMTP, POP3 und FTP
- Auswahl von verschiedenen Abrechnungsmodi pro Datensatz
- Kopieren und einfügen eines Datensatzes
- Speicherplatz-/Domain oder Dial-In Zuweisung

Kundenverwaltung ---> Gesamt Kunden: 492(454) letzte Änderung des Kunden: 08.10.2004 12:01:56

Beenden | Speichern | Neueingabe | Bearbeiten | Löschen

Kundennummer: [] Erfasst: 25.01.1999 Betrag mtl.: 0,00

Speicherplätze: 0(0) Gesamt Domains: 0(0) Dstl.: 0(0) POPs: 0(0) DialIn: 1(0) Kunde: SES Ku.-Nr.: 001

Kunden | Bemerkungen | Speicherplätze | Domains | Dienstleistungen | POP-/FTP | Ansprechpartner | Email-Textvorlagen | Dial-In-Accounts | Standleitungen

Speichern | Neueingabe | Bearbeiten | Löschen | Kopieren | POP-Daten per Mail

Bestell-Datum: [] Artikelnummer: [] Leistung (POP-/FTP): [] Freischaltung: [] Abrechnungsart: []

Betrag: [] Art.-Nr. Setup: [] Setup abgerechnet nächste Rechnung: [] Leistungstyp: POP FTP

Email-Account -/ FTP Account: [] Passwort: [] Nutzer-/Login: []

FORWARD (Weiterleitungs-Adresse): [] gehört zu Domain: []

SMTP-Server: [] POP-Server: [] Authentifizierung FTP-Server (Host): []

Bestell-Dat.	POP-Account	Betrag	Freischaltung	Passwort	Login



Dial-In Verwaltung

- Anzeige- u. Verwaltung Ihrer Dial-In Kunden
- Versendung der Zugangsdaten per Email
- Einzelverbindungsachweis
- Abrechnungsarten
 - Volumen
 - Minuten
- beliebig viele Einwahlaccounts mit Passwort und Login
- Automatische Passwortgenerierung für Accounts
- Hinterlegung von Freistunden und Freivolumen
- Einwahlabrechnung
- Anzeige Einwahl-COUNTS
- Anzeige der Trafficdaten
- manuelle Traffic eingabe
- Grundgebührenabrechnung
- Minutenpreisstaffelung
- Trafficstaffelung
- individuelle Trafficstaffelung
- Automatische Abrechnung
- Vertragsnummer
- Bestellnummer

Verwaltung von Standleitungen

- Anzeige- u. Verwaltung von Kunden Stammlösungen
- Einlesen von Trafficdaten z.B. BinTec Router
- Hinterlegung von IP-Adressbereichen
- Bemerkungen zur Routerausstattung
- Leitungsbezeichnung
- IP-Adressbereiche
- Volumenstaffelung
- individuelle Volumenstaffelung
- Sonderpreise
- Vertragsnummer
- Bestellnummer
- Versendung der Zugangsdaten



Serverhousing

- Anzeige- u. Verwaltung
- Einlesen von Trafficdaten z.B. BinTec Router
- Hinterlegung von IP-Adressbereichen
- Bemerkungen zur Routerausstattung
- Leitungsbezeichnung
- IP-Adressbereiche
- Volumenstaffelung
- individuelle Volumenstaffelung
- Sonderpreise
- Vertragsnummer
- Bestellnummer
- Versendung der Zugangsdaten

Leistungserfassung

Mit dem Optionalen Modul können Sie Ihre Projekte verwalten und Planen.

- Erfassung der Kosten
- Erfassung von Material
- Erfassung der Tätigkeit-/Arbeitszettel
- Mitarbeiter Zuordnung
- Zuordnung-/Hinterlegung von externen Dokumenten
- Übernahme von Aufträgen aus der Auftragserfassung oder den Dienstleistungen
- Übernahme von Kundendaten aus der Kundenverwaltung
- Übernahme eines Projektes in die Kundenhistorie
- Übernahme eines Projektes in die Auftragserfassung als Rechnung
- Ausdruck von
 - Projektlisten
 - Projektstatuslisten
 - Tageslisten
 - Tagesgesamtlisten
 - Tätigkeitslisten pro Mitarbeiter
 - Tätigkeitslisten pro Projekt

Datum	Tag	Zeit	Mitarbeiter-Nr.	Tätigkeit	Material
-------	-----	------	-----------------	-----------	----------



Artikelverwaltung

- Artikelgruppen Zuordnung
- Artikellangtext
- Artikelbestellungen per Mail
- Zuweisung von FiBu-Konten
- Artikelhistorie
- Artikelpakete
- Eingabe von Sonderpreisen und Aktionspreisen
- Ausdruck Artikeldatenblätter
- Artikelbestandsführung
- Preisabgleich
- Artikelbild
- Lieferanten-Zuordnung
- Seriennummern des Artikels
- Provisionierung
- Eingabe von Speicherplatzdaten
- Artikelstatistik-/Info
 - Gesamt Artikel
 - letzter Verkauf
 - Verkäufe im aktuellen Monat
 - Verkäufe im letzten Monat
 - Verkäufe im aktuellen Jahr
 - Verkäufe im letzten Jahr

Serververwaltung

- IP-Nummern Verwaltung
- Verwaltung Nameserver
- Direktzugriff auf Confixx und Plesk
- Hinterlegung von Serverscripten
- Hinterlegung von zusätzlichen IP-Nummern
- Info über gespeicherte Domains auf dem Server
- Bemerkungen zum Server
- Hardware, Standort u.s.w.

Adressverwaltung

- Verwaltung von Kontakten
- Verwaltung von Ansprechpartnern
- Wiedervorlage
- Dokumentenablage
- Kurzbrief
- Email-Ablage
- Ausdruck Datenblatt
- Anzeige der Adresse in Google-Maps
- Datenübergabe zur Kundenverwaltung
- Datenübergabe zur Lieferantenverwaltung



Lieferantenverwaltung

- Email-Ablage
- Dokumentenablage
- Bemerkungen
- Historie
- Kurzbrief
- Anzeige Lieferantenartikel
- Ausdruck Datenblatt
- Verwaltung von Ansprechpartnern

Mitarbeiterverwaltung

- Email-Ablage
- Dokumentenablage
- Bemerkungen
- Provisionsabrechnung
- Historie aller Änderungen
- Provisionsübersicht
- Ausdruck Zeiterfassungsübersichten, Mitarbeiterlisten
- Zeiterfassung

Nummer	Name	Vorname	Strasse
* 1			



Dokumentenablage

Die Elektronische Archivierung gewinnt immer mehr an Bedeutung, besonders seit der Gesetzgeber die gegen jegliche Veränderung gesicherte Archivierung von Dokumenten mittels eines geeigneten Dokumentenmanagement - Systems (DMS) vorschreibt. Durch die seit 2002 gültigen „Grundsätze zum Datenzugriff und zur Prüfbarkeit digitaler Unterlagen“ (GDPdU) für Betriebsprüfungen hat sich der Stellenwert der digitalen Archivierung für Unternehmen in Deutschland erhöht. Diese Verordnung verpflichtet dazu, alle steuerrelevanten Daten, die mit dem PC erstellt wurden, digital und unveränderbar über einen Zeitraum von bis zu 10 Jahren lesbar und auswertbar zu archivieren.

Jedes Dokument am richtigen Platz

Hinter jedem angelegten Kunden, Lieferanten, Vertreter oder Interessenten können Sie eigens generierte oder externe Dokumente unterschiedlichster Art hinterlegen.

Automatische Archivierung

Alle vom System eigengenerierten Dokumente wie Angebote, Auftragsbestätigungen, Lieferscheine, Rechnungen, Gutschriften, Bestellungen werden beim Ausdruck mit dem Drucker oder beim Versand als Fax oder E-Mail automatisch als PDF-Dokument beim jeweiligen Kunden, Lieferanten automatisch archiviert.

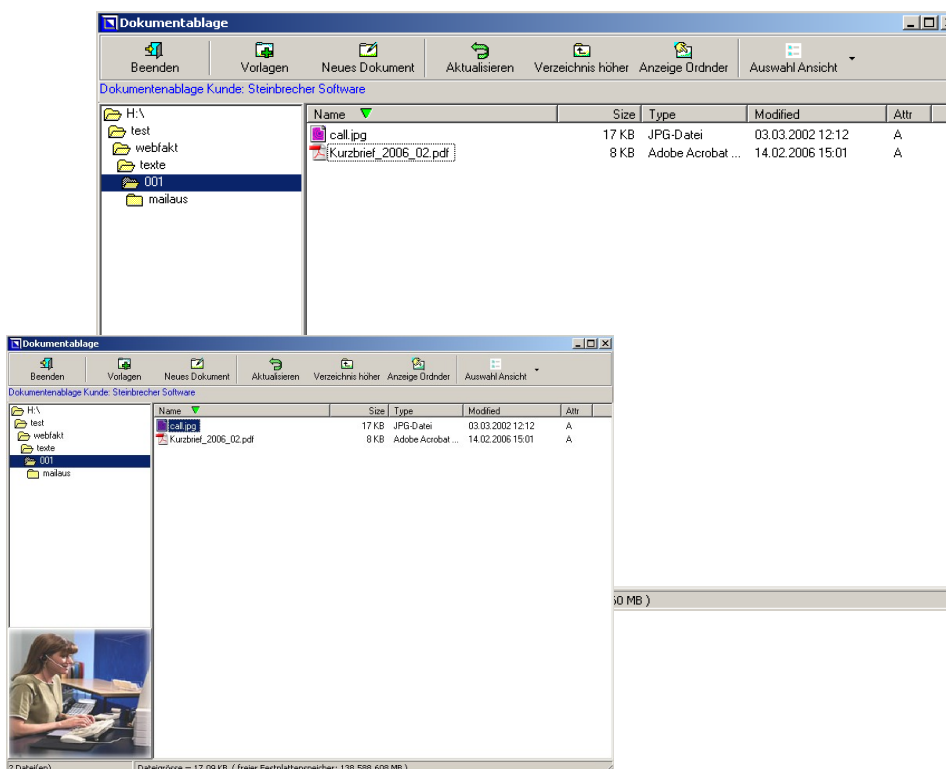



Reparaturcenter

Mit dem Optionalen Modul können Sie Ihre Kundenreparaturen verwalten.

- Erfassung der Kosten
- Erfassung von Material
- Erfassung der Tätigkeit-/Arbeitszettel
- Mitarbeiter Zuordnung
- Übernahme von Kundendaten aus der Kundenverwaltung
- Übernahme des Reparaturauftrages in die Auftragserfassung als Rechnung
- Beliebig viele Reparaturdatenbanken
- Ausdruck von
 - Reparaturauftrag
 - Reparaturliste
 - Offene Reparaturen
 - Tagesgesamtlisten
 - Tätigkeitsliste
 - Werkstattauftrag
 - Gerätepass

Bildschirm Kundendaten

The screenshot displays two windows from the 'Reparaturcenter' software. The top window, 'Reparaturcenter Vers. 1.0', shows a form for entering customer data. The bottom window, 'Reparaturcenter Vers. 2.0', shows a repair order management screen with a table of existing repairs and various input fields for product and service details.

Reparaturcenter Vers. 1.0 - Kundendaten

Kunden-Nr.	Kundenname-/Firma	Vorname	Strasse
4711	Steinbrecher	Georg	Schwalmtalstr. 18

Plz: 34628, Ort: Willingshausen, Rechnungs-Nr.: []

Telefon: 06691 929621, Telefax: 06691 71258, Mobil: [], Email: info@steinbrecher-software.de

Datum	Termin bis	Bearbeiter	Status	abgeschlossen am	MAX-Kosten	IST-Kosten
16.08.2005	17.08.2005	GS	offen	[]	1000	815,00

Allgemeine Bemerkungen: [] Abholung-/Lieferung: []

Reparaturcenter Vers. 2.0 - Reparaturverwaltung

Neueingabe Kunde, Kunde löschen, Speichern, Änderungen verwerfen, Gesamtanzeige

vorhandene Reparaturen: 2, aktuelle Projekt-/Auftrags ID: 04685218

Datum	Bearbeiter	Status	Termin bis	abgeschlossen am	MAX-Kosten	IST-Kosten
01.09.2005	GS	erledigt	01.09.2005	02.02.2006	120,11	815,40

Produktart, Seriennummer, Hersteller, Modell, Farbe, Typ, Kaufdatum, Zustand, CPU, Arbeitsspeicher RAM, Festplatte

Eingang: durch Kunden, Vor-Ort-Service, Datum: 07.09.2005, Zeit: 11:32:16

Ausgang: Lieferung, Abholung, Datum: 16.09.2005, Zeit: []

Serviceart: Bestellung, Werkstatt, Service vor Ort, Montage

Hardware: Neu (Kompletsystem), Reparatur, KVA, Erweiterung (Komponente)

Software: Neu (Betriebssystem), Reparatur, Sicherheitspaket, Erweitern (Programme)

PC Daten: Login-/Benutzername: [], Kennwort: [], Betriebssystem: []

Fehlerbeschreibung, Zubehör und zusätzliche Leistungen, Beschädigungen, Bild:



Sonstige Stammdaten Module

- Terminverwaltung
 - Gruppentermine
 - Mehrfachtermine (Wiederholungen)
 - Eingabemöglichkeit von Privatterminen

Termine, Vorgänge, Urlaube und Aufgaben

werden in den verschiedenen Kalenderansichten wie Tag-, Wochen-, Monatskalender visualisiert. In den Kalendern lassen sich Aktivitäten bequem eintragen oder mit der Maus verschieben. Jederzeit kann der Kalender eines anderen Kollegen geöffnet werden, sofern das Recht dazu erteilt wurde.

- Notizen und Bemerkungen mit Dokumentenablage
- Passwortverwaltung
- Orts- u. Vorwahlenverzeichnis
- Inventarverwaltung
 - Inventargruppen
 - frei definierbare Datenfelder
- IP-Nummernverwaltung
- Programmgrundeinstellungen
 - Programmparameter
 - Allg. Einstellungen
 - Anredeformen, Bankverbindungen
 - Firmendaten, Mahngebühren
 - Nummernkreise, Rechnungsendtexte
 - Definition der Suchschlüssel
 - Zahlungsbedingungen, Artikelgruppen
 - Einstellungen für die Monatsrechnungen
 - Kundengruppen
 - Traffic-Staffelung
 - Speicherplatzpakete
 - Dial-In Minutenstaffelung
 - Bankleitzahlenstamm
 - Währungstabelle
 - Vorwahlenverzeichnis
 - Freidefinierbare Menüleiste
 - FiBu-Konten
 - C-Panel Einstellungen
 - Email-Einstellungen
 - Mahnungstexte-Email
 - Passwort-/Benutzerverwaltung
 - Mandantenverwaltung ab WEBFAKT D100
 - Interbase-/Firebird-Systempasswort
 - Neuanlage Mandanten
 - Lagerorte
 - Lagerübersicht mit Beständen
- Mengentexte, die Mengentexte können beim erstellen von Emails bzw. beim erstellen von Rechnungen herangezogen werden
- Daten- u. Bestandsänderungen
- Lizenznummernverwaltung
- Seriennummernverwaltung
- Supportübersicht



Buchungen

■ Auftragserfassung

- manuelle Erfassung von Aufträgen, Gutschriften, Lieferscheinen, Werkstattaufträgen, Angeboten und Rechnungen
- jede Auftragsart kann auch per Email versendet werden
- Eingabe von festen und freien Artikeltexten
- Übernahme von Mengentexten
- Möglichkeit zur digitalen Signierung von PDF-Rechnungen
- Export für das Schweizer Post System "Print & Send"

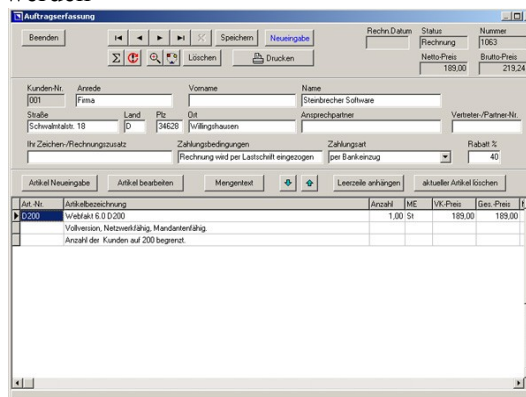

■ Automatischer monatlicher Rechnungslauf per Drucker und per Email

- WEBFAKT besitzt ein integrierter PDF-Generator somit können Sie Email-Rechnungen im HTML-Format, als TXT-Datei oder als PDF-Datei versenden
- Möglichkeit zur digitalen Signierung von PDF-Rechnungen
- Automatische Erstellung von Rechnungen für alle Verwaltungsmodule und Kunden

■ Gesamtprovisionsabrechnung

■ Offene Postenverwaltung

In WEBFAKT stehen Ihnen 2 Verwaltungen der Offenen Posten zur Verfügung;

1. Anzeige aller Offenen Posten über den Menüpunkt Buchungen/Offene Posten
2. Offene Posten des Kunden über die Kundenverwaltung (Kunden bezogen)

- Anzeige Teilzahlungen
- Status Änderungen
- Erstellung von Rücklastschriften
- Druck Lastschriftbeleg
- Zahlscheindruck
- Aktualisierung der Kundenadresse
- Export Offene Posten
- Erstellung Storno-Rechnung
- Eingabemöglichkeit von Bemerkungen zu einer Rechnung
- Buchung-/Abschluss der Rechnung
- Mahnungsdruck auf Drucker oder per Email
Mahnungen können Wahlweise per Drucker oder per Email versendet werden
- Nachträglicher Rechnungsdruck
- Anzeige PDF - Rechnungsdatei
- Ausdruck Rücklastschrift
- Offene Postenliste
- Nachdruck bzw. Nachversenden per Email
- Erfassung von Teilzahlungen
- Übergabe von Forderungen an Eurotreuhand, MediaFinanz Inkasso und GMF



- Kassenbuch
- Gutschriftverwaltung
- Zweifelhafte Forderungen
- Eingangsrechnungen mit DTA Transfer
 - Verwaltung und Buchung von Eingangsrechnungen
 - Hinterlegung von Rechnungsdokumenten
- Buchung aller offenen Lastschriften und Kreditkarten
- DTA Datentransfer
 - Lastschriftenexport im DTAUS - Bankformat für den Datenträgeraustausch oder Online Banking
 - Nachträglicher DTA Transfer (Wiederholung eines DTA-Transfers)
- DTA-Lauf Buchen
- freier DTA Datentransfer z.B. für Österreich
- Wareneingang und Bestellvorschlagsliste

Barverkauf -Optional-

- Barverkauf
 - Unterstützung Kassenlade
 - Unterstützung Kundendisplay
 - Unterstützung Barcodelesegerät
 - BON-Druck
- EC-Cash Übersicht
- nachträglicher BON-Druck
- Tagesabschluss
- Personalumsätze Barverkauf

Auswertungen

- Vorschau Monatsrechnungen
- Ausgabe bzw. Transfer der Domains eines Kunden folgende Transferformate werden unterstützt
 - Text-Datei
 - HTML
 - Excel-Datei
 - Word-Datei
 - Richtext-Datei
 - Text-Datei mit Kommas getrennt
 - Text-Datei mit Tab getrennt
- Artikelgruppenumsätze
- Verkaufte Artikel
 - Jahresvergleich
 - Auswertung nach einem Zeitraum
 - Auswertung für einen Artikel
- gebuchte Kundenumsätze
- Kundenhitliste
- Neukundenübersicht pro Jahr als Grafik
- Offene Posten per Kreditkarte
- Offene Posten per Bankeinzug
- Inkasso-Liste
- Liste aller gedruckten Mahnungen
- Liste erstellter Mahngebühren
- Liste erstellter Rücklastschriftgebühren



- Ausdruck der bezahlten Rechnungen
- Monatliche Zahlungen
- Nachträglicher Rechnungsdruck
- Nachträglicher Rechnungsdruck gebuchte Rechnungen
- Lastschriftdruck
- Rechnungsausgänge
- Rechnungsausgänge Zahlungsart per Bankeinzug
- erstellte Gutschriften
- Lieferscheinliste
- Angebotsliste
- Abgrenzungsübersicht gem. § 252 HGB
- Gesamthistorie
- DTA-Auswertung gruppiert nach Artikelnummern
- Durchgeführte DTA-Läufe
- Nachträglicher DTA Beleg-Druck
- Erreichte Zahlungsziele-/Mahnliste, automatischer Mahnlauf
- Gesamthistorie
- Umsatzübersicht monatlich
- Tagesumsatzübersicht als Grafik
- Umsatzsteuerübersicht
- Betriebsübersicht
- Kundengewinne
- Einnahmen-/Ausgabenübersicht

Email

- Email-Client
 - Selbständiger Email-Client
 - Vollständiges E-Mail-Programm, Netzwerk- und teamfähig (ohne zusätzliche Server-Software wie Exchange oder Notes etc.)
 - Anlegen von E-Mail-Konten (beliebig viele sind möglich)
 - Internes Senden & Empfangen im Netzwerk (kein Internet-Zugang notwendig)
 - Im Netzwerk ist ein Konto von allen Rechnern aus bedienbar
 - Spamfilter
 - Volltextsuche
 - Mehrbenutzerfähig
 - Benutzerrechte sind individuell einstellbar
 - Textbausteine Erleichtern den Zugriff auf häufig verwendete Texte und Signaturen
 - Umleiten von Nachrichten (Absender bleibt erhalten)
 - Verknüpfung mit Adressen, Kontakten und E-Mails
- Email-Order Eingang, Übernahme von Bestellungen aus einer Email kompatibel zu storedit und xaranshop
- Emailausgangs- u. Signaturserver u.a. für die Versendung von signierten PDF-Rechnungen
- Order Eingang Dial-In
- Postausgang
- Rundsendungen für Kunden, Adressen und Lieferanten
 - Filterfunktion
 - Versendung mit Anhang
- Automatischer Emailempfang
 - Automatischer Empfang von Emails mit Benachrichtigungsmöglichkeit für alle Clients



Drucken

- Domainablauf
 - als Grafik
 - als Liste
 - per Email an die Kunden
- Neue Domains der letzten 4 Wochen
- Domainliste selektiert nach TOP-Level Domains
- Domainliste aller Kunden mit Preisen
- Domains IP-Nummernliste
- Speicherplatzliste aller Kunden mit Preisen
- Liste aller Dienstleistungen
- Neue Speicherplätze der letzten 4 Wochen
- Adresslisten
- Artikelliste
- Artikelhitliste
- Lieferantenlisten
- Artikelliste Lieferanten bezogen
- Artikelbestandsliste
- Gelöschte Accounts
 - Domains
 - Speicherplätze
- Kundenlisten
 - Liste aller Housing-Kunden
 - Liste aller VServer-Kunden
 - Liste aller DedizierteServer-Kunden
 - Inaktive Kunden
 - Liste aller gesperrten Kunden
 - Liste aller Kunden ohne MwSt.
 - Geburtstagsliste
 - Kundenliste nach Newsletterkategorien
- Lizenznummernliste
- Liste überfälliger Monatsrechnungen
- Liste aller Neukunden der letzten 4 Wochen
- Kunden selektiert nach Zahlungsarten
- ToDo Liste
- Individuelle Listen- u. Reportgestaltung
 - Hinterlegung von beliebig vielen Rechnungsformularen
 - Verwaltung von eigenen Formularen
 - Übernahme bzw. Übergabe von Formularen nach anderen Mandanten
 - Freie Gestaltung aller Formulare
 - Einbindungsmöglichkeit von Grafiken
 - Druckvorschau für alle Druckfunktionen

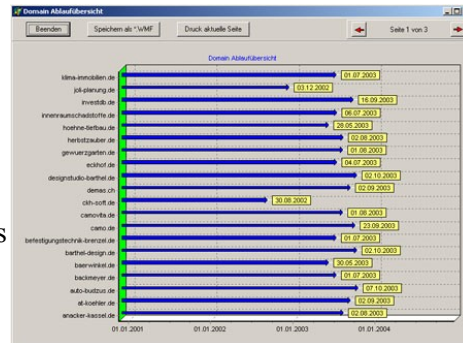



Domain- u. Accounts

- Accountübersicht aller Kunden
- Serverübersicht aller Kunden
- Server – Domainübersicht
- Server – Datenbankübersicht
- Serverumsätze; Ermittlung der Servergewinne
- Domain- u. Speicherplatzwechsel
 - Wechsel von Domains bzw. Speicherplätzen zwischen verschiedenen Kunden oder Mandanten
- URL-Check
- Domaincheck - Überprüfung Anhand einer CSV Datei
- Domainchecker
- Ping-Abfrage
- Whois-Abfrage
- Tracerouter
- automatischer Abgleich IP-Nummern
- Übersicht Anzahl Server und Domains
- Anzeige Domains ohne Preise
- Anzeige Speicherplätze ohne Preise

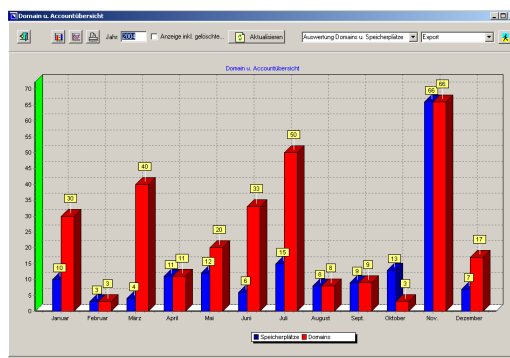

Datenexport-/ Import

- Export ASCII
- Export FiBu-Daten nach Stotax
- Export FiBu-Daten nach BMD
- Export FiBu-Daten nach Agenda
- Export FiBu-Daten nach Lexware
- Export FiBu-Daten nach MMS
- Export FiBu-Daten nach Datev
- Export FiBu-Daten XML und in TXT-Datei
- Export Kunden und Rechnungsdaten nach SAP
- Export Artikeldaten
- Export Adressdaten
- Export Kreditkartenabrechnung
- Export Offene Posten
- Export Dial-In Daten
- MySQL Datenexport
- Export Domains
- Einlesen von Traficdaten aus TXT-Files oder direkt aus einem WEB-Interface
- Import Dial-In-/RADIUServertraffic
 - z.B. Import von ASTRA, Telecom, etc.
- Import Domains Einzelübernahme
- Import Domains Gesamtübernahme
 - z.B. Import von Internetwire
- Import Domains Close
- Import IP-Nummern
- Import Standleitungen
- Import Speicherplätze
- Import VOIP-Daten
- Import Artikeldaten aus TXT-/CSV Datei
- Import Artikeldaten aus SESFAKT



- Import Ansprechpartner
- Import Dienstleistungen
- Import Lieferanten
- Allg. Datenimport
- Import Kunden aus TXT-Datei und MySQL-Datei
- Import Rechnungsdaten
- Import gebuchter Rechnungen
- Datenübergabe zwischen zwei Mandanten Kunden, Domains, Artikel
- weitere Importmodule wie z.B. Modernbill auf Anfrage

Suchen

- Kundenübersicht als Tabelle
- Volltextsuche
- Erweiterte Suche
 - Suche nach Name, Ort, Domain, Telefon etc.
- Suche nach Dienstleistungen in den Bemerkungsfeldern
- Gesamtanzeige aller Dienstleistungen
- Suche nach Rechnungsnummer in allen Rechnungstabellen wie z.B. Historie
- Suche nach Logindaten
- Suche nach Resellerlogin
- Suche nach Kundenbemerkungen
- Suche nach Lieferantenbemerkungen
- Suche nach Dial-In Login
- Suche in allen Emails
- Suche nach Ticket-Nummer
- Volltextsuche in der Kundenhistorie
- Dokumentensuche

Extras-/Tools

- ToDo Liste
- MwSt. u. Rabatt Rechner
- Währungsrechner
- Zinsenrechner
- Datenbankaktualisierung
- Aktualisierung der mtl. Kundenpreise
- Fahrtenbuch
- Automatische Terminbenachrichtigung
- Allgemeine URL-Verwaltung
- Terminbenachrichtigung
- Mitarbeiter Zeiterfassung
- Abgleich DSL Accounts mit Mediaways
- Unternehmensinterner NEWS-Bereich
- Anrufmonitor
- Anzeige PDF-Rechnungen (PDF-Browser)
- Datenbankpflege
- Datensicherung
- Zusammenführung von Kunden
- nachträgliche Erstellung von PDF-Rechnungen
- Update-Check
- Ticketsystem
- Versendung von Systemnachrichten an alle WEBFAKT Benutzer im lokalem Netzwerk
- Timeserver

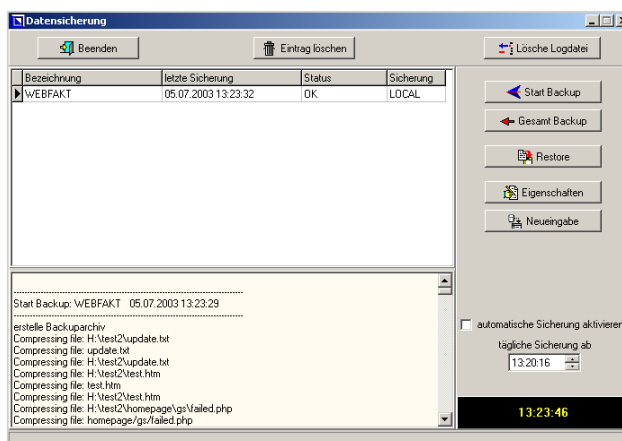



- JOB-Control, Einstellungen und Automatischer Programmstart.
Automatisches Ausführen von FTP-Rechnungsupload, Rechnungslauf per Email und Datenexport MySQL
- Geburtstagsvorschau
- Neugenerierung aller Kundenpasswörter
- Reports anpassen
- PDF-Datei Upload zu einem Online-Server

Online-Shop Schnittstelle

- Storedit
- XT-Commerce

Optional

- Dial-In-/Radius-Server und Standleitungs-Verwaltung
- Leistungserfassung
- PC-Reparaturcenter
- Barverkauf

Technische Daten-/Allgemeines

- Firebird SQL Datenbank
- komplett SQL, dadurch Anbindung an PHP4, MySQL, usw. möglich
- heterogene Netzwerkumgebung möglich – z.B. Datenbankserver unter Linux
- Unterstützung Storedit Onlineshop
- Unterstützung STS-pragmaMx OnlinePanel

Systemvoraussetzungen

WEBFAKT benötigt folgende Systemvoraussetzungen:

- Pentium III oder höher
- Betriebssystem
 - Windows 98
 - Windows NT 4.0
 - Windows 2000
 - Windows 2003
 - Windows XP
 - Windows VISTA
 - Windows Longhorn-/2008
 - Windows Terminal Server 2000
 - Windows Terminal Server XP
 - Windows Terminal Server 2003
- mind. 256 MB RAM - 400 MB Festplattenkapazität für die Programme

Funktionsübersicht WEBFAKT[®]



Preise

➤ WEBFAKT D25	62,00 €
➤ WEBFAKT D50	80,00 €
➤ WEBFAKT D100	132,00 €
➤ WEBFAKT D200	258,00 €
➤ WEBFAKT D400	489,00 €
➤ WEBFAKT D600	679,00 €
➤ WEBFAKT D800	822,00 €
➤ WEBFAKT D1600	1.329,00 €
➤ WEBFAKT UNLIMITED	1.897,00 €

In allen Paketen ist ein zwei Monatiger Update- und Supportvertrag enthalten.

Sollten Ihre Bedürfnisse an Ihrem WEBFAKT - Paket wachsen, bestellen Sie einfach gegen einen entsprechenden Aufpreis das Paket, welches Ihren Ansprüchen gerecht wird. Der Aufpreis wird aus der Differenz zwischen Ihrer Version und der Variante, die Sie bestellen möchten, errechnet. So können Sie Ihr Investment konsequent an die Entwicklung Ihres Unternehmens koppeln.

Optionen

➤ Dial-In und Standleitungsverwaltung	259,00 €
➤ Leistungserfassung	104,90 €
➤ Reparaturcenter	105,00 €
➤ Barverkauf	140,00 €

alle Preise inkl. der gesetzlichen MwSt.
Preisänderungen und Irrtümer vorbehalten.

Steinbrecher Software

Schwalmtalstr. 18
34628 Willingshausen

Telefon 06691-929621

Telefax 06691-928052

Email: info@steinbrecher-software.de

Internet: <http://www.steinbrecher-software.de>

WEBFAKT, ist ein eingetragenes Markenzeichen der Firma Steinbrecher Software